

PASSARELA (M1)

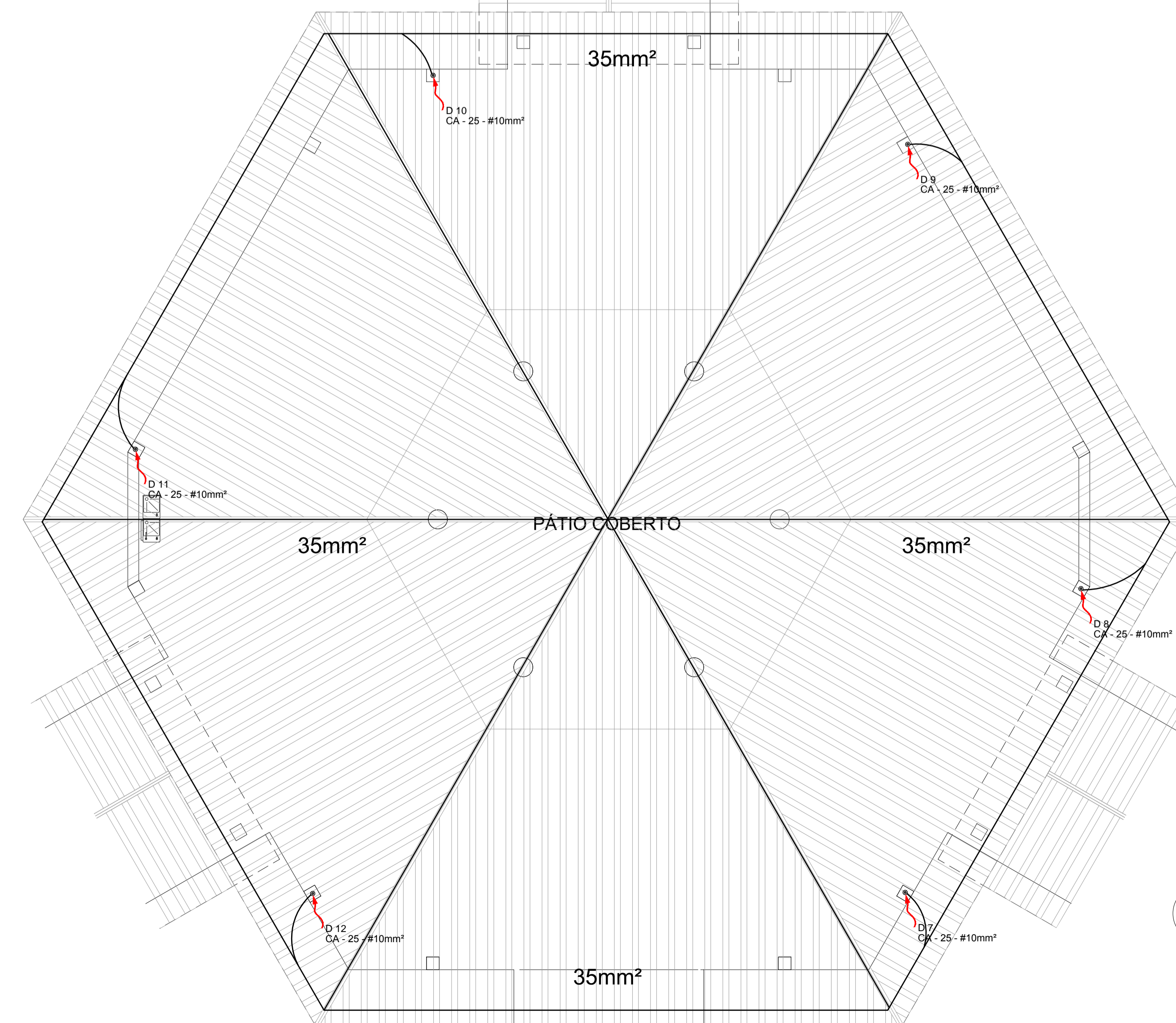

1 PLANTA DE COBERTURA - BL. PEDAGÓGICO/ PÁTIO COBERTO
ESCALA 1/50

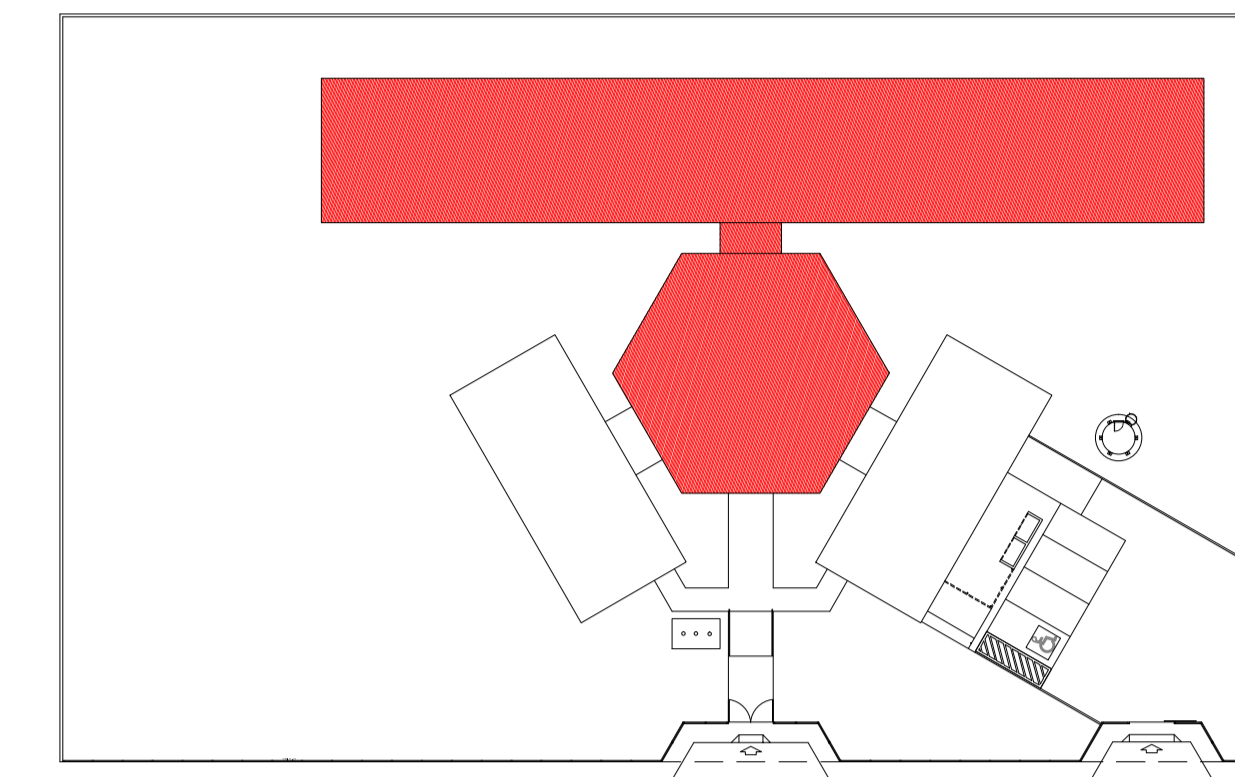

CROQUI DE REFERÊNCIA

LEGENDA

- ATERRAMENTO COM HASTE
- CAIXA DE VISITA DE ATERRAMENTO COM HASTE
- CABO DE COBRE NU (CORDOALHA)
- VERGALHÃO CA25-Ø10mm
- DESCIDA DO SPD
- CAIXA DE EQUALIZAÇÃO

OBSERVAÇÃO

VALOR OHMICO DO ATERRAMENTO:

01 - APÓS A EXECUÇÃO DA INSTALAÇÃO CONFORME ESTE PROJETO TODOS OS SISTEMAS DE ATERRAMENTO DEVERÃO TER SUA RESISTÊNCIA MEDIDA. SE O VALOR MEDIDO ULTRAPASSAR 10 OHMS, ADICIONAR ELETRODOS ATÉ Atingir ESTE VALOR, PODERÁ TAMBÉM SER USADO ATERRAQUEL, OU SIMILAR.

02 - A RESISTÊNCIA DA CONTINUIDADE ELÉTRICA DAS ARMADURAS DO SISTEMA DEVE SER INFERIOR A 1 OHM.

03 - ALÉM DOS NEUTROS DEVERÃO SER LIGADOS AOS FIOS TERRA TODAS AS PARTES METÁLICAS NÃO ENERGIZADAS.

NOTAS

01 - A PROFUNDIDADE MÍNIMA PARA MALHA DE ATERRAMENTO É DE 50 CM.

02 - AS MALHAS DE ATERRAMENTO DOS SISTEMAS ELÉTRICOS E PROTEÇÃO ATMOSFÉRICA DEVERÃO SER INTERLIGADOS, FORMANDO APENAS UM SISTEMA.

PROJETO PADRÃO - FNDE

MUNICÍPIO - UF: _____

PROPRIETÁRIO: _____

ENDEREÇO: _____

PROPRIETÁRIO: _____

RESP. TÉCNICO: _____ CAU/CREA: _____

DLFO: _____ CAU/CREA: _____

RA: _____

OBSERVAÇÕES: _____

<p>ESCOLA 6 SALAS DE AULA INSTALAÇÕES ELÉTRICAS 110/220V</p>			
COORDENADOR CGEST - Coordenação Geral de Infraestrutura Educativa	PLANTA BAIXA PLANTA DE COBERTURA SPDA	ESCALA INDICADA	FRANCHA 01/05
FORMATO (1470X294)	REVISÃO R.01	DATA EMISSÃO FEVREIRO/2014	