

1 PLANTA BAIXA
ESCALA 1/50

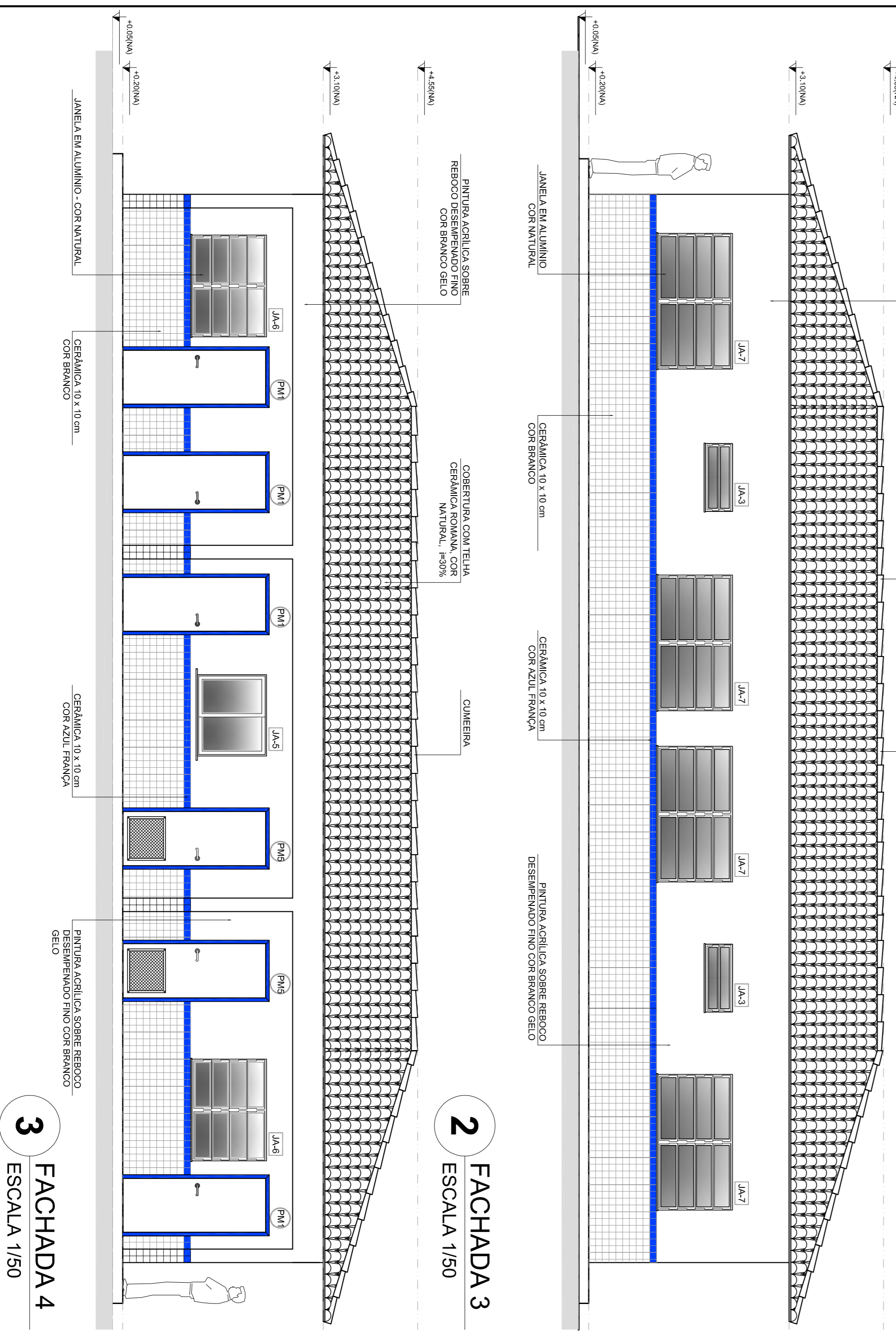

2 FACHADA 3
ESCALA 1/50

3 FACHADA 4
ESCALA 1/50

QUADRO DE ÁREAS	
Item	Área (m²)
1 - DIRETORIA	13,87 m²
2 - ARQUIVO	5,43 m²
3 - WC FEMINO	2,38 m²
4 - WC MASCULINO	2,38 m²
5 - SECHE PÁRA	19,00 m²
6 - ALMOXARIFADO	7,34 m²
7 - SALA DOS PROFESSORES	14,46 m²
8 - CIRCULAÇÃO	24,25 m²
ÁREA TOTAL SEM PAREDES = 88,82 m²	
ÁREA TOTAL COM PAREDES = 89,22 m²	

ESPECIFICAÇÕES	
<input type="checkbox"/>	PISO
<input type="checkbox"/>	1- CIMENTO DESBENTADO
<input type="checkbox"/>	2- CERÂMICA 40 x 40 cm COR BRANCO ANTIDERRAPANTE
<input type="checkbox"/>	3- CERÂMICA 40 x 40 cm COR CINZA ANTIDERRAPANTE
<input type="checkbox"/>	4- CERÂMICA 40 x 40 cm COR BRANCO
<input type="checkbox"/>	5- BRITA
<input type="checkbox"/>	PARQUE
<input type="checkbox"/>	1- CERÂMICA 30 x 40 cm COR BRANCO ATÉ 30 cm + FAIXA DE MADEIRA COM VERNIZ PROTETOR PINTURA ACILICA
<input type="checkbox"/>	2- CERÂMICA 30 x 40 cm COR BRANCO ATÉ 180 cm + FAIXA CERÂMICA 10 x 10 cm AZUL E PINTURA ACILICA
<input type="checkbox"/>	3- CERÂMICA 30 x 40 cm COR BRANCO ATÉ 180 cm + FAIXA CERÂMICA 10 x 10 cm AZUL E PINTURA ACILICA
<input type="checkbox"/>	4- CERÂMICA 10 x 10 cm COR BRANCO ATÉ 80 cm + FAIXA CERÂMICA 10 x 10 cm AZUL E PINTURA ACILICA
<input type="checkbox"/>	5- CERÂMICA 30 x 40 cm COR BRANCO ATÉ O TETO
<input type="checkbox"/>	TETO
<input type="checkbox"/>	1- LAJE PINTURA PAVIMENTO BRANCO NERE SOBRE MASSA CORNIDA RVA
<input type="checkbox"/>	2- ESTRUTURA APARENTE

MAPA DE ESQUADRIAS

LEGENDA DE PORTAS - PORTAS EM MADEIRA COM PINTURA				
REF.	Dimensões (cm)	QUANT.	TIPO	AMBIENTES
(P1)	80 x 210	7	1-folha - de abrir	Vestibulo, cozinha, sanitário, arquivo, biblioteca
(P2)	80 x 210	7	1-folha em madeira	secretaria, sala de professor
(P3)	80 x 210	2	c/ vidro da vista e vidro inexistente	Sala de Aula
(P4)	80 x 210	2	1-folha - de abrir	Sanitário fem., sanitário masc.
(P5)	80 x 210	1	1-folha - de abrir	Deposito
(P6)	80 x 210	3	c/ vidro de madeira	Deposito, sanitário fem. e sanitário masc.
(P7)	80 x 160	3	1-folha - de abrir	Sanitários
(P8)	80 x 160	2	1-folha - de abrir	Sanitários

LEGENDA DE PORTAS - PORTAS DE ALUMÍNIO				
REF.	Dimensões (cm)	QUANT.	TIPO	AMBIENTES
(JA1)	80 x 210	1	01-folha - de abrir com vidro e veneziana	Área de serviço

LEGENDA DE JANELAS - JANELAS ALUMÍNIO						
REF.	Dimensões (cm)	Área (m²)	QUANT.	Área Total (cm)	TIPO	AMBIENTES
(JA2)	80 x 40	0,24	1	0,24	170 cm - basculante	Deposito
(JA3)	80 x 50	0,24	2	0,28	120 cm - de abrir	Cofre
(JA4)	100 x 40	0,40	7	2,80	170 cm - basculante	Sanitários fem. e sanitário
(JA5)	150 x 40	0,60	1	0,60	170 cm - de abrir	Deposito
(JA6)	120 x 100	1,20	5	6,00	110 cm - de abrir	Área de serviço e cozinha
(JA7)	120 x 110	1,65	2	3,30	100 cm - basculante	Sala de professor e biblioteca
(JA8)	200 x 110	2,20	4	8,80	100 cm - basculante	Deposito, secretaria e sala de professor
(JA9)	220 x 110	2,42	28	67,76	100 cm - basculante	Sala de aula
(JA0)	60 x 200	1,20	6	7,20	490 cm - veneziana fixa	Luminária Pilão Coentro

** AS JANELAS DA COZINHA E DESEPIÇA DEVERÃO TER VELA UTILIZAR VIDRO INIBIDORRAL NAS JANELAS DOS SANITÁRIOS.

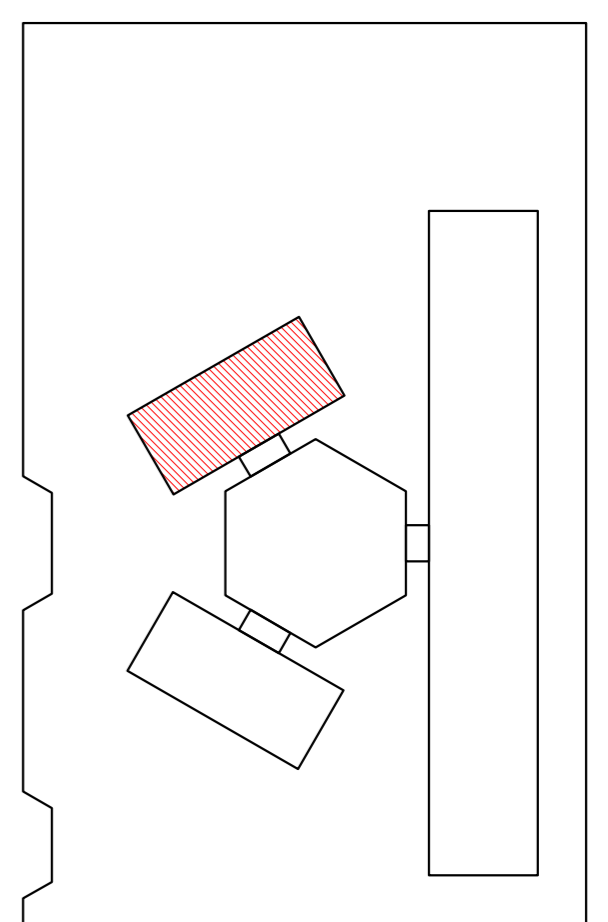

CROQUI DE REFERÊNCIA

LEGENDA:	
	INDICAÇÃO DE FACHADAS
	INDICAÇÃO DE CORTE
	INDICAÇÃO DE EIXOS
	INDICAÇÃO DE PORTAS E JANELAS
	INDICAÇÃO DE VISTAS
	INDICAÇÃO DE MURARRAS
	INDICAÇÃO DE PAVIMENTOS (BANCADA, PRAIELETAIS E ETC.)

NOTAS

- MEDIAS E NIVEIS EM METROS
- VERIFICAR POSIÇÃO EXATA DOS PILARES NO PROJETO ESTRUTURAL
- VERIFICAR PAREDES CONSTRUTIVAS PERTENCENTES AO PROJETO DE DETALHAMENTO
- VERIFICAR ORENTO DO PROJETO QUANTO A TUBULAÇÕES DE DRENAÇÃO
- EM CASO DE CONFLITO DE INFORMAÇÕES ENTRE O PROJETO GRAFICO E O MEMORIAL DESCRITIVO E ESPECIFICAÇÕES TÉCNICAS, PREVALERÁ A INFORMAÇÃO CONTIDA NO DESENHO
- ATENÇÕES NESTE PROJETO SOMENTE COM AUTORIZAÇÃO EXPRESSA DO FNDE

REFERENCIA:

- PLANTIA DE QUANTITATIVOS
- MEMORIAL DESCRITIVO E ESPECIFICAÇÕES TÉCNICAS

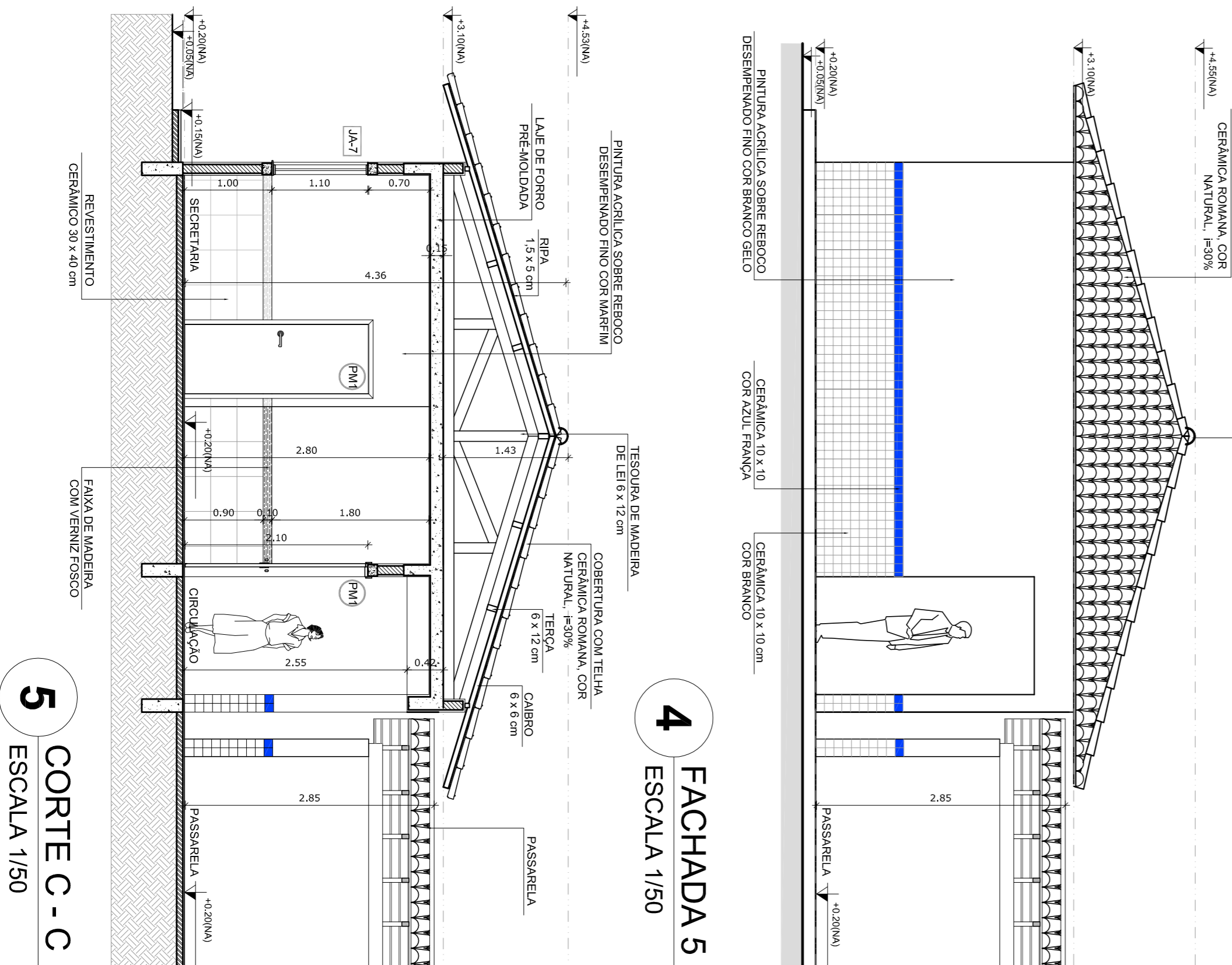

4 FACHADA 5
ESCALA 1/50

5 CORTE C - C
ESCALA 1/50

FNDE Fundação Nacional do Ensino e das Pesquisas Educacionais

Ministério da Educação

BRASIL GOVERNO FEDERAL

PAIS BRANCO E PAIS SEM FOMEZA

PROJETO PADRÃO - FNDE

MUNICÍPIO - UF:

PROPRIETÁRIO:

ENDEREÇO:

PROPRIETÁRIO

RESP. TÉCNICO

CAU/CREA

CAU/CREA

FA

ESCOLA 6 SALAS DE AULA

PROJETO DE ARQUITETURA

BLOCO ADMINISTRATIVO

PLANTA BAIXA

FACHADAS E CORTE

ARQ

11/23