

VESTIÁRIO

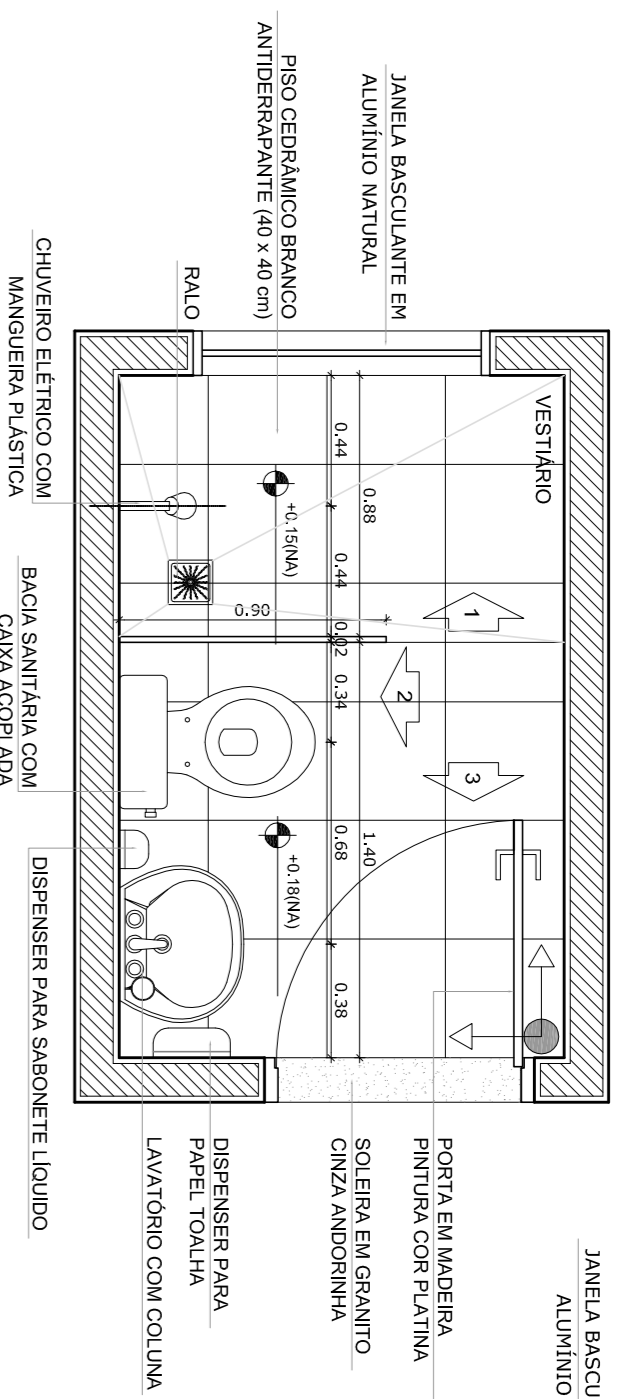

1 PLANTA BAIXA
ESCALA 1/25

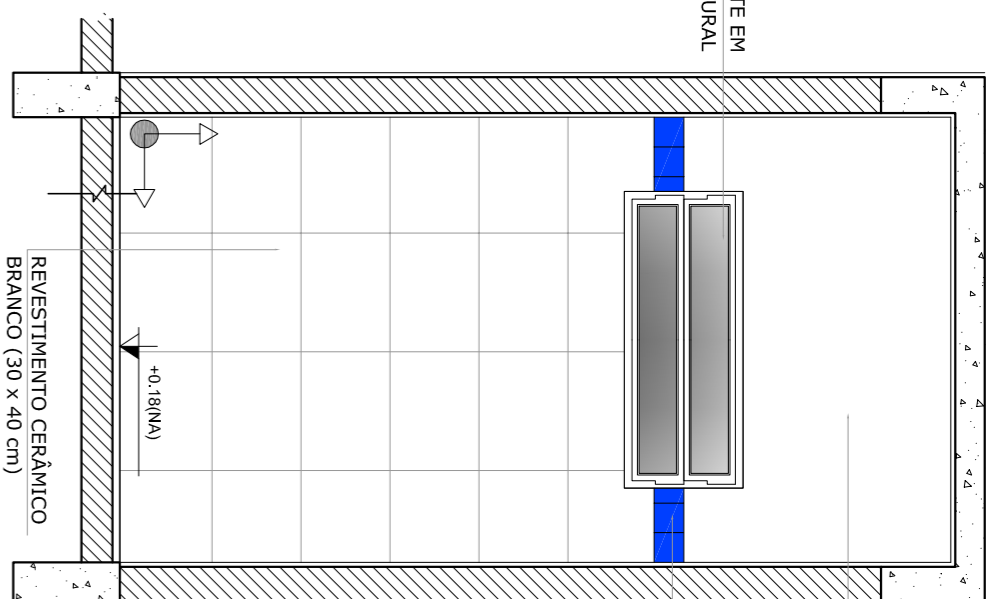

2 VISTA 1
ESCALA 1/25

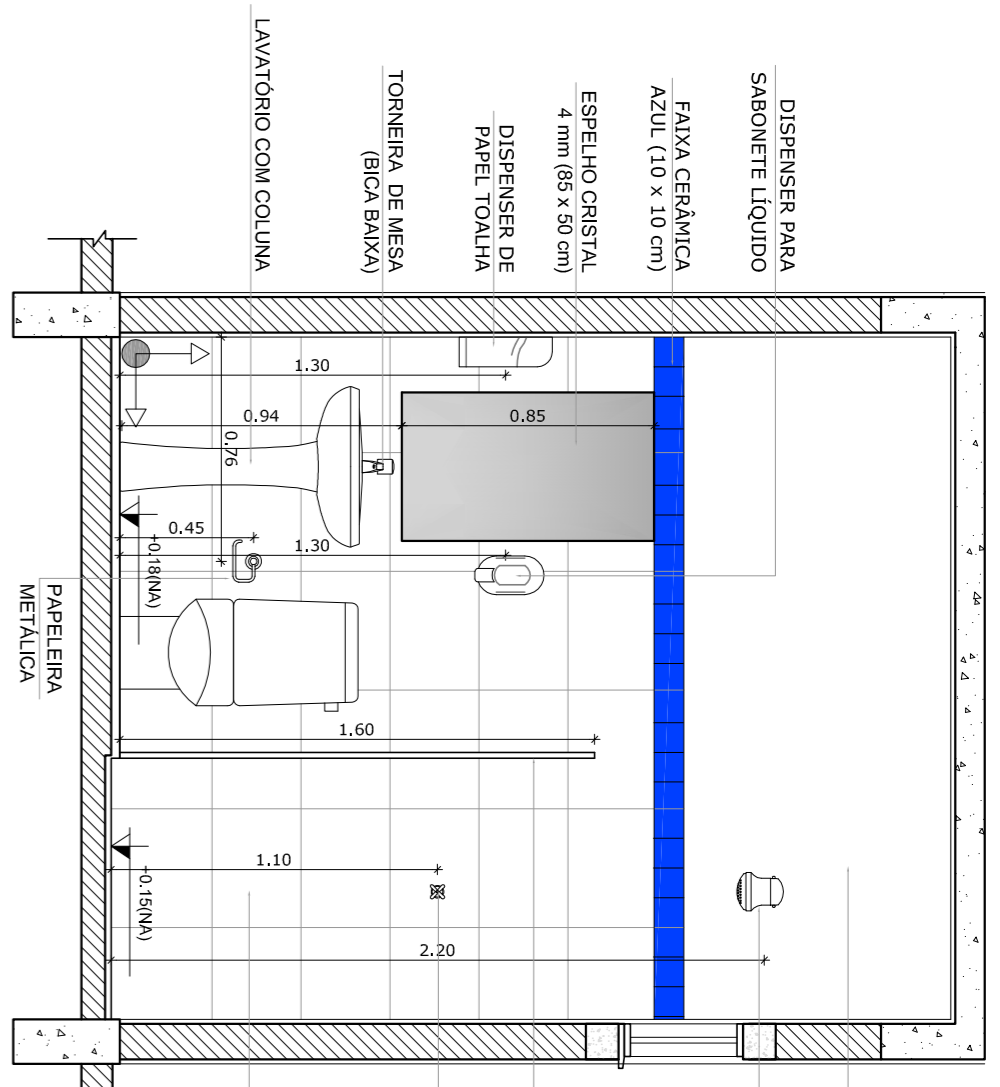

3 VISTA 2
ESCALA 1/25

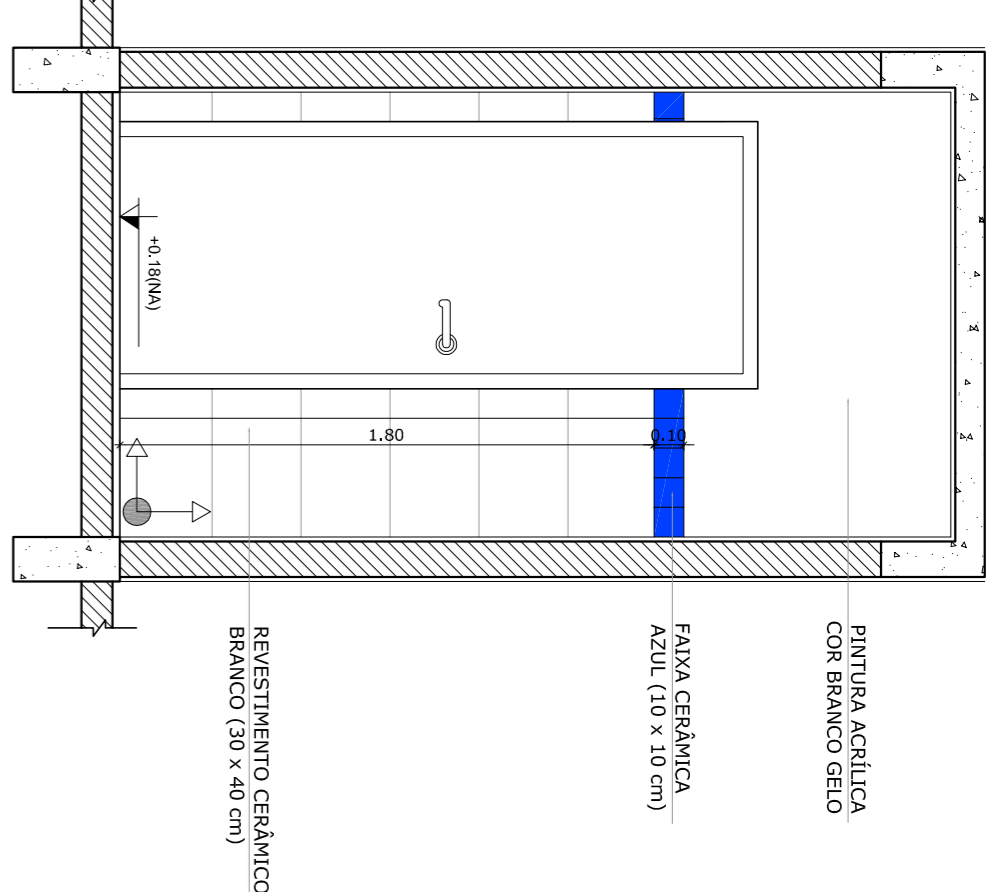

4 VISTA 3
ESCALA 1/25

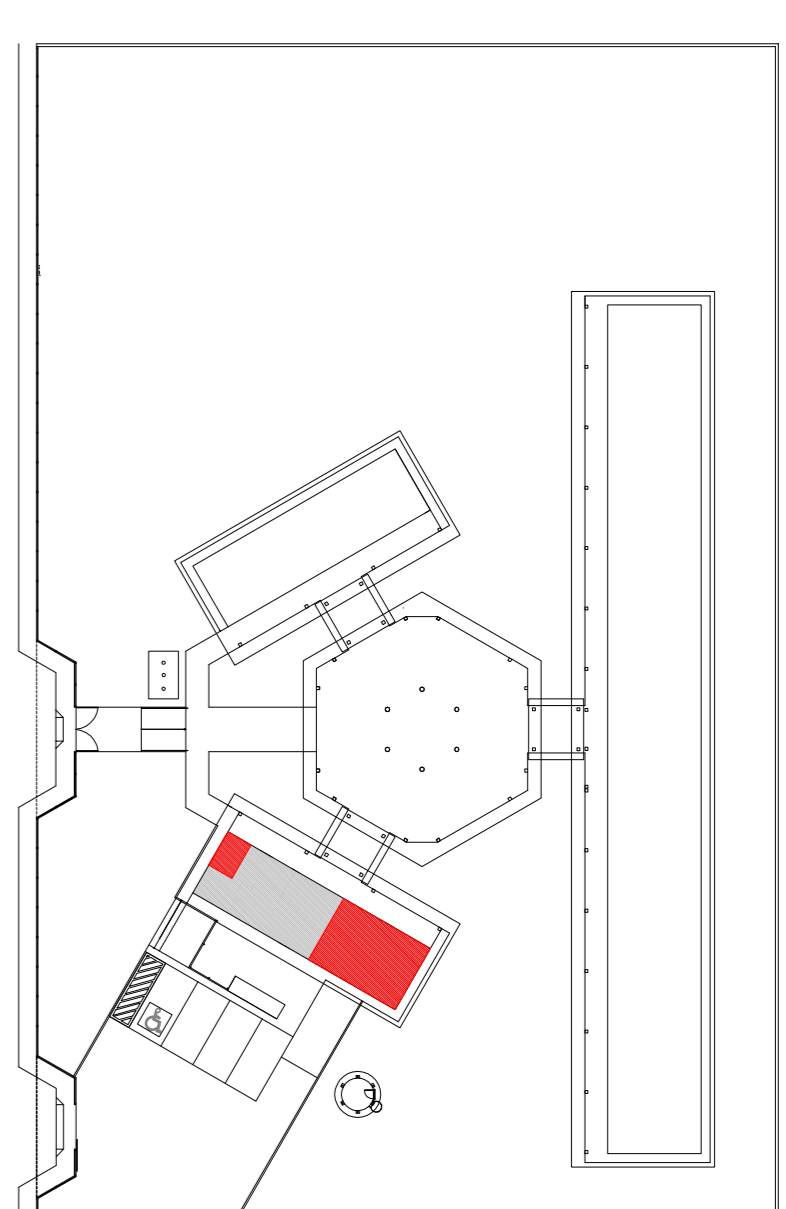

CROQUI DE REFERÊNCIA

SANITÁRIOS FEMININO E MASCULINO

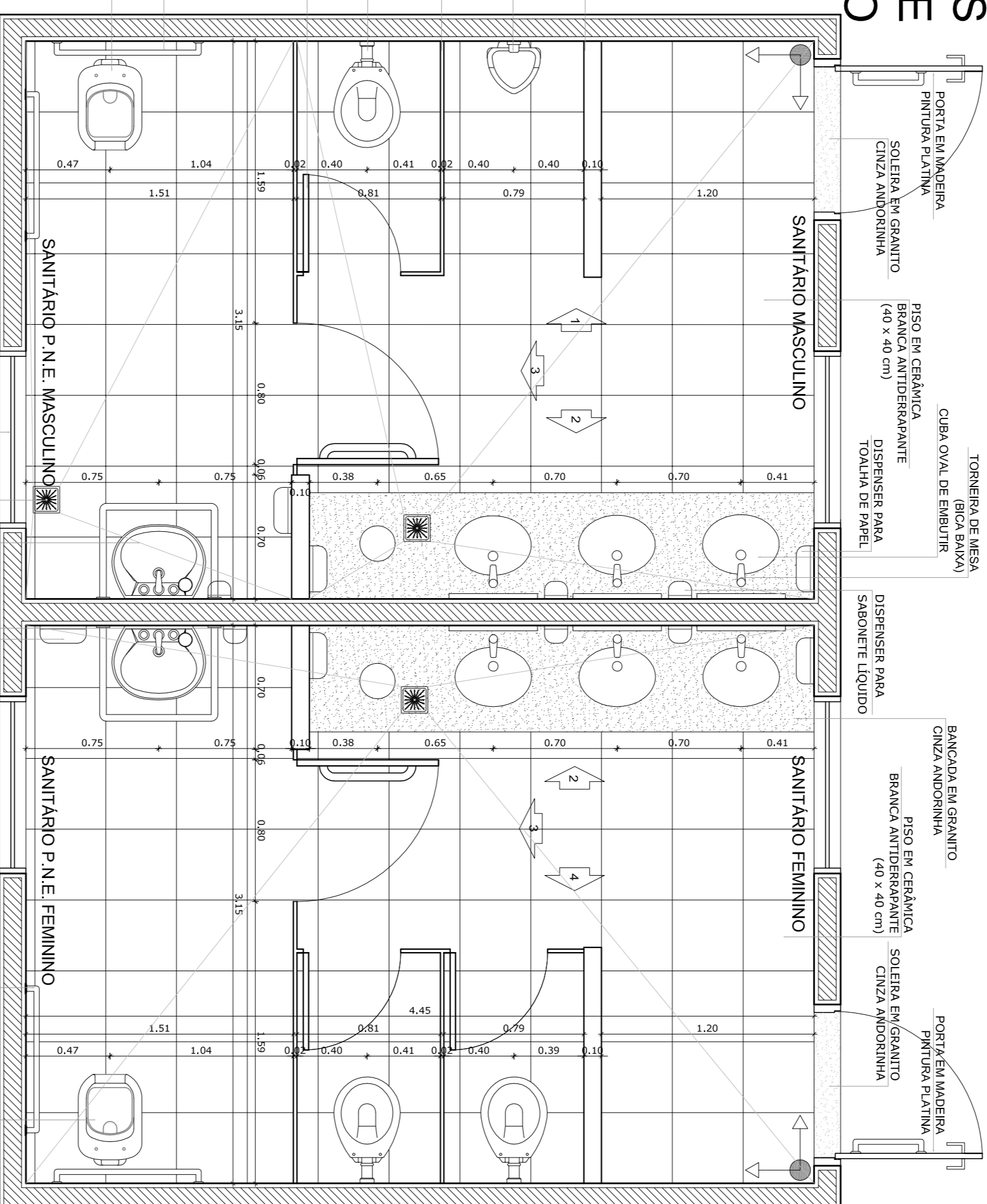

5 PLANTA BAIXA
ESCALA 1/25

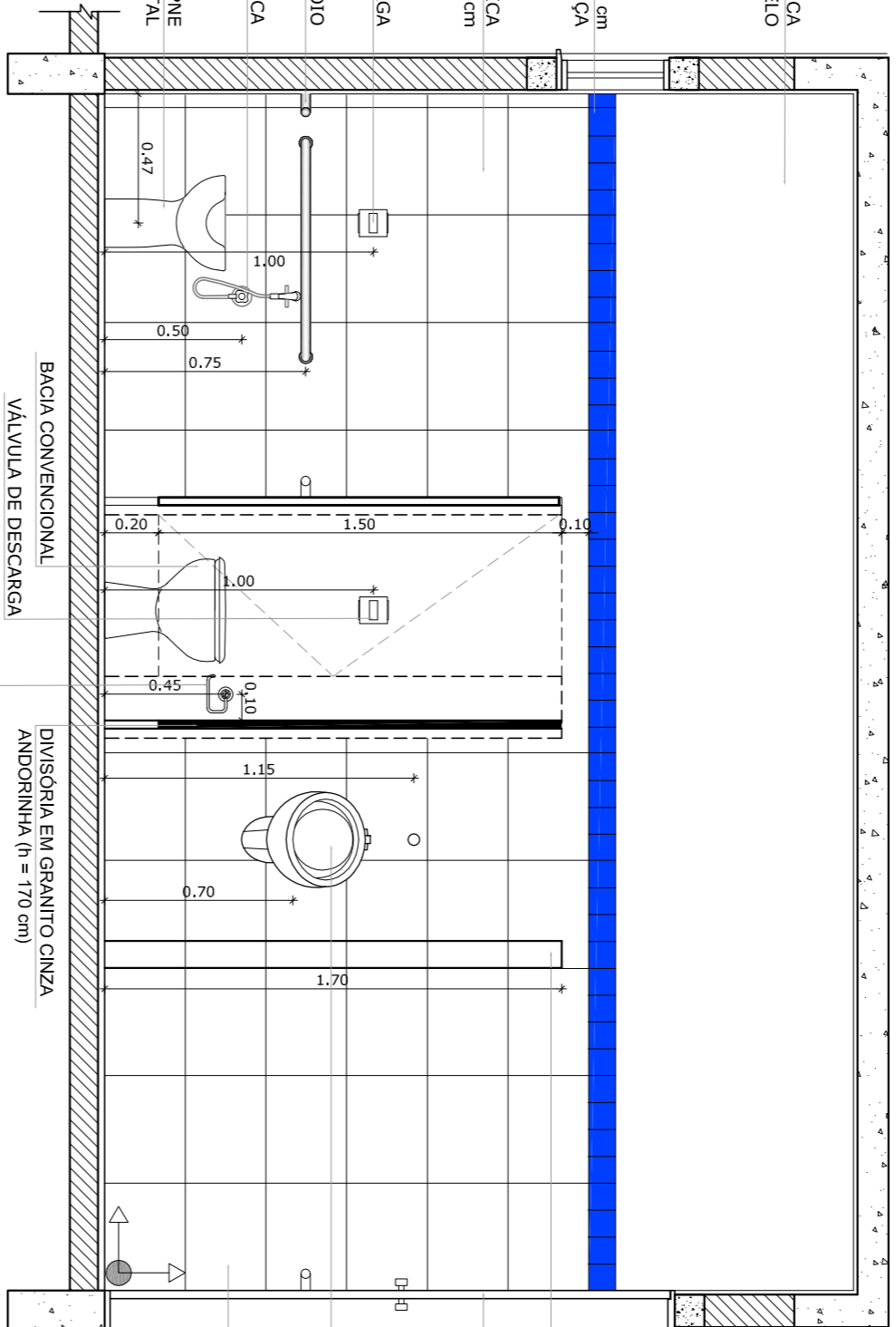

6 VISTA 1
ESCALA 1/25

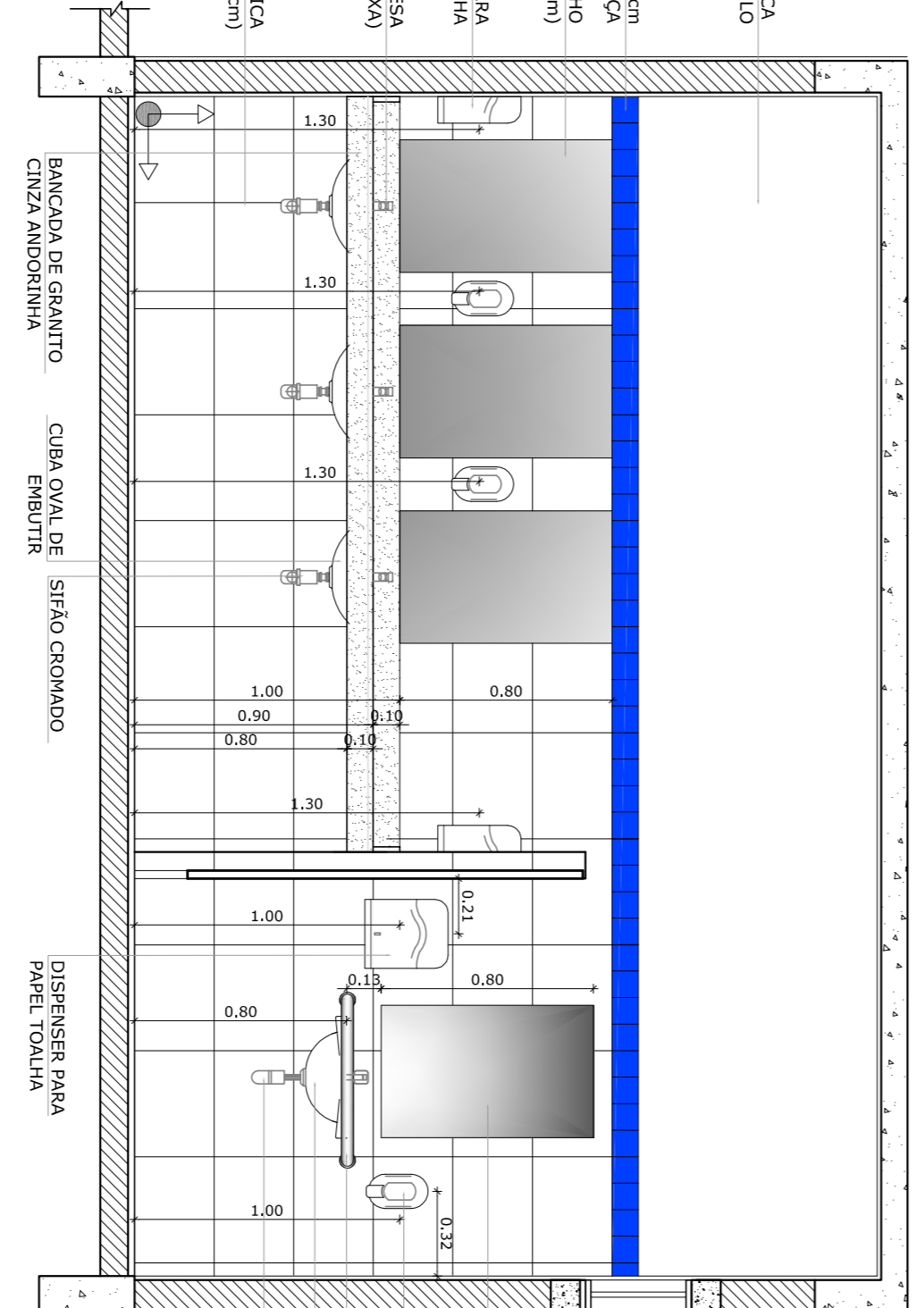

7 VISTA 2
ESCALA 1/25

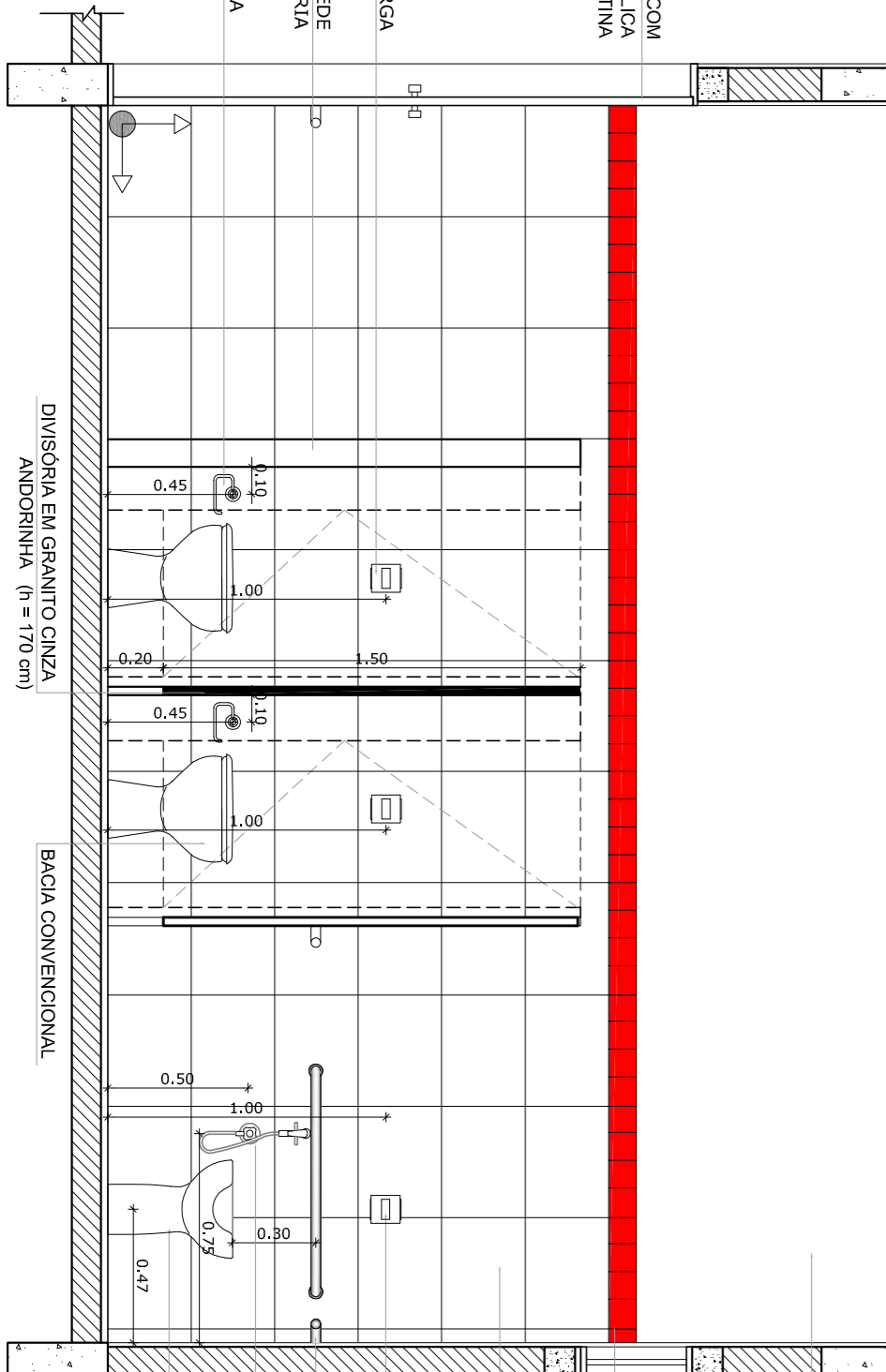

9 VISTA 4
ESCALA 1/25

8 VISTA 3
ESCALA 1/25

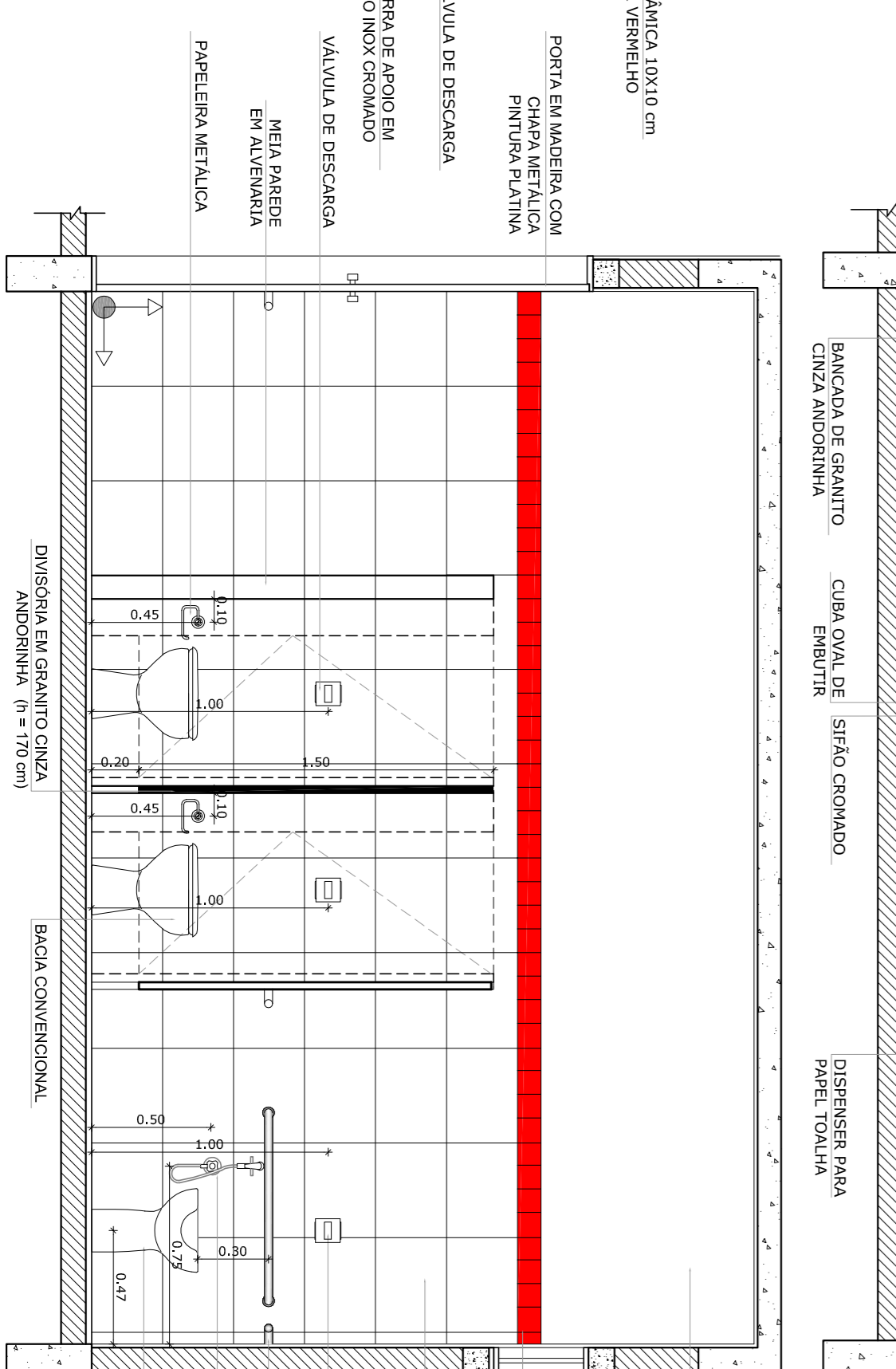
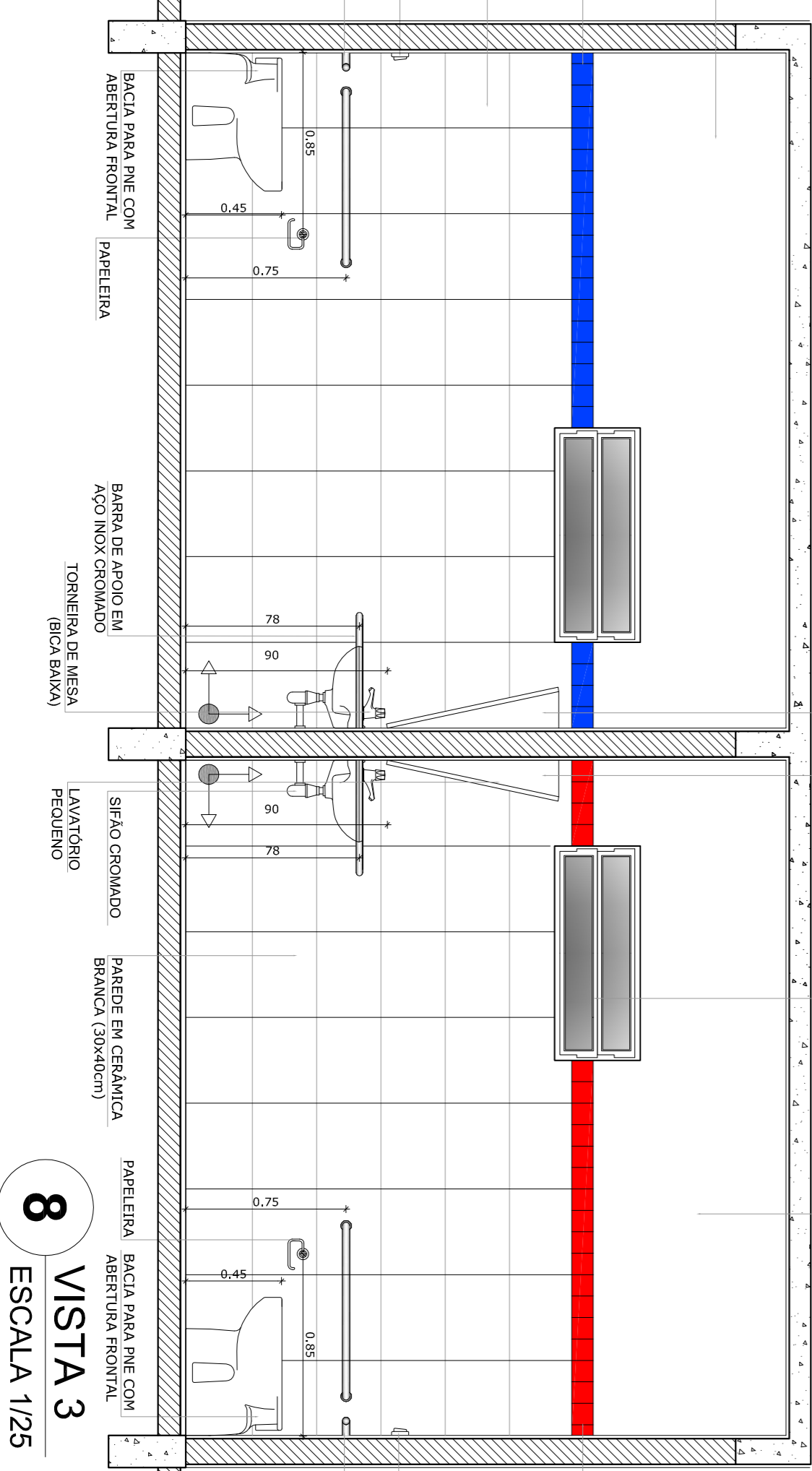

OBSERVAÇÃO:
A PAGINAÇÃO DAS PAREDES DEVERÁ SEGUIR O ALINHAMENTO DO PISO

- NOTAS
- MEDIDAS E NÍVEIS EM METROS
 - VERIFICAR POSIÇÃO EXATA DOS PILARES NO PROJETO ESTRUTURAL
 - VERIFICAR DETALHES CONSTRUTIVOS PERTINENTES NO PROJETO DE DETALHAMENTO
 - SEGUIR ORIENTAÇÃO DO PROJETO QUANTO A UTILIZAÇÃO DAS CORES CASO SEJA NECESSÁRIA
 - EM CASO DE CONFLITO DE INFORMAÇÕES ENTRE O PROJETO GRÁFICO E O MEMORIAL DESCRITIVO E ESPECIFICAÇÕES TÉCNICAS, PREVALERÁ A INFORMAÇÃO CONTIDA NO DESENHO
 - ALTERAÇÕES NESTE PROJETO SOMENTE COM AUTORIZAÇÃO EXPRESSA DO FNDE
- REFERÊNCIA:
- PLANILHA DE QUANTITATIVOS
 - MEMORIAL DESCRITIVO E ESPECIFICAÇÕES TÉCNICAS

FNDE Fundação Nacional de Educação

Ministério da Educação

BRASIL GOVERNO FEDERAL

PARA RIOS E PAÍS SEM BARRIÇAS

PROJETO PADRÃO - FNDE

MUNICÍPIO - UF:	
PROPRIETÁRIO:	
ENFEREIRO:	
PROPRIETÁRIO	OUU OREA
RESP. TÉCNICO	OUU OREA
DUF0	CAU/CREA
RA	
CONSERVAÇÃO	
COEST - Coordenação Geral de Infraestrutura Educacional	
AMPLIAÇÃO BLOCO DE SERVIÇO	
PROJETO DE ARQUITETURA	
VESTIÁRIO	
SANITÁRIOS FEMININO E MASCULINO	
REVISÃO	ESCALA
R 01	1/100
DATA EMISSÃO	FEV/2014
PROJETA	19/23